

MONUMENTOS CIVILES

- 1 FUNDACIÓN DÍAZ CAÑEJA
- 2 EDIFICIO CORREOS Y TELÉGRAFOS
- 3 EDIFICIO AGUSTINAS CANÓNICAS
- 4 EDIFICIO DE LOS SRES. GARCÍA GERMÁN
- 5 CAJA ESPAÑA-DUERO
- 6 CASA DE JUNCO
- 7 PLAZA MAYOR Y AYUNTAMIENTO
- 8 COLEGIO VILLANDRANDO
- 9 CONSEJO DE CUENTAS DE CASTILLA Y LEÓN
- 10 OFICINA DE TURISMO DE PALENCIA
- 11 PLAZA DE ABASTOS
- 12 PALACIO DE LA DIPUTACIÓN PROVINCIAL
- 13 TEATRO PRINCIPAL
- 14 CASINO DE PALENCIA
- 15 MUSEO DE PALENCIA
- 16 PUENTE DE HIERRO
- 17 PUENTE MAYOR

MONUMENTOS RELIGIOSOS

- 18 PUENTECILLAS
- 19 COLEGIO MODESTO LAFUENTE
- 20 INSTITUTO JORGE MANRIQUE
- 21 MUSEO DEL AGUA
- 22 CENTRO DE INTERPRETACIÓN VICTORIO MACHO
- 23 CONVENTO DE SAN PABLO
- 24 CONVENTO DE LA PIEDAD
- 25 IGLESIA DE SANTA MARINA
- 26 PALACIO EPISCOPAL - MUSEO DIOCESANO
- 27 CATEDRAL - MUSEO CATEDRALICIO
- 28 HOSPITAL DE SAN BERNABÉ
- 29 CONVENTO DE LAS AGUSTINAS RECOLETAS
- 30 CONVENTO DE LAS AGUSTINAS CANÓNICAS
- 31 IGLESIA DE SAN FRANCISCO
- 32 IGLESIA DE LA SOLEDAD
- 33 CONVENTO DE LAS CLARAS

MEDIO AMBIENTE

- 34 DÁRSENA DEL CANAL DE CASTILLA
- 35 IGLESIA DE NUESTRA SEÑORA DE LA CALLE
- 36 IGLESIA DE SAN MIGUEL
- 37 IGLESIA DE SAN BERNARDO
- 38 CRISTO DEL OTERO Y ERMITA DE STA. M DEL OTERO
- 39 ERMITA DE SANTO TORBIO
- 40 DÁRSENA DEL CANAL DE CASTILLA
- 41 JARDINILLOS DE LA ESTACIÓN
- 42 PARQUE DE LA CARCAVILLA
- 43 PARQUE DEL SALÓN ISABEL II
- 44 EL SOTILLO DE LOS CANÓNICOS
- 45 ERAS DE SANTA MARINA
- 46 HUERTAS DEL OBISPO
- 47 RIVERAS DEL RIO CARRIÓN
- 48 HUERTA DE GUADIÁN
- 49 ISLA DOS AGUAS
- 50 MONTE EL VIEJO



Palencia

PLANO TURÍSTICO

Ayuntamiento de Palencia
Concejalía de Cultura, Turismo y Fiestas



UNIVERSITATIS PALENTINAE
PRIMERA UNIVERSIDAD DE ESPAÑA

Ayuntamiento de Palencia
Plaza Mayor. Tlf: 979 718 197
turismo@aytopalencia.es
www.aytopalencia.es

Subida al Monte el Viejo



Diseño por Pin Estudio. D.L.: P-200/2017. Editor: Ayuntamiento de Palencia. Concejalía de Cultura, Turismo y Fiestas



PALENCIA - PLANO TURÍSTICO

Ayuntamiento de Palencia
Concejalía de Cultura, Turismo y Fiestas

UNIVERSIDAD PALENTINA
PRIMERA UNIVERSIDAD DE ESPAÑA

Ayuntamiento de Palencia
Plaza Mayor. Tlf: 979 718 197
turismo@aytopalencia.es
www.aytopalencia.es

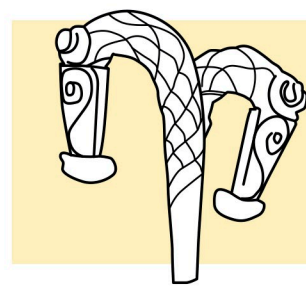

Los numerosos restos arqueológicos hallados, constatan que la ciudad de Palencia estuvo poblada desde la Edad Antigua. Fue el pueblo **Vacceo** el que se asentó en la comarca de Tierra de Campos.

Hacia el siglo I a.C. la ciudad es romanizada, tomándose un enclave de relevancia en la meseta norte. Posteriormente invadida por los pueblos visigodos (siglo V), y más tarde los musulmanes (siglo VIII), es durante la Edad Media cuando sufre su desarrollo más profundo.

La Reconquista, con el impulso del Rey Alfonso VIII, Palencia disfrutó de una época de esplendor con los primeros fueros de la ciudad, la institución del primer concejo libre y la considerada **Primera Universidad de España**.

La ciudad de Palencia no se entiende sin sus espacios verdes. Las riberas del Río Carrión encadenan una variedad de áreas naturales, recreativas y deportivas, tales como **El Sotillo** o la **Isla Dos Aguas**. Integrados en la ciudad, **La Carcavilla**, **Jardinillos**, **La Huerta de Guadán** o **El Paseo del Salón**, son otros espacios ajardinados remarcables.

A seis kilómetros de la urbe se encuentra el **Monte el Viejo**, un extenso paraje con una variedad de espacios dedicados a la naturaleza, ocio y deporte.



Los museos de la ciudad recogen piezas de valor extraordinario. Exponiendo vestigios de la Prehistoria hasta la Edad Media, el **Museo de Palencia** o Museo del Córdón. El **Museo Catedralicio** (en la Catedral) y el **Museo Diocesano** (en el Palacio Episcopal), reúnen un importante patrimonio artístico perteneciente a la diócesis.

Junto a la Dársena del Canal de Castilla se encuentra el **Museo del Agua**, ubicado en edificio rehabilitado que antes era un antiguo almacén de trigo. Con exposiciones más contemporáneas, la **Fundación Díaz Caneja**, que también recoge gran parte de la obra de este pintor palentino. **Lecrac**, situado en la rehabilitada antigua Prisión Provincial, acoge diversas exposiciones, además del Centro de Estudios Históricos de la Policía Nacional.

Y en lo alto del Cerro del Otero, en el **Centro de Interpretación de Victorio Macho**, y junto a su obra Magna, el Cristo del Otero, hay expuestas importantes obras del maestro escultor.

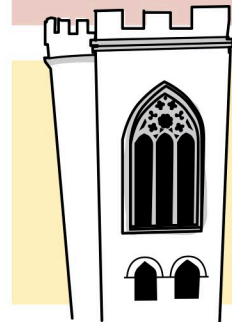

Palencia cuenta en su haber con un riquísimo patrimonio arquitectónico, tanto religioso como civil. El primer monumento religioso a destacar es la **Catedral**. Una de las mayores Seos de España, aunque tradicionalmente conocida como **Bella Desconocida**, gracias al reciente proyecto cultural **Bella Reconocida**, su extraordinaria riqueza es accesible a todos los visitantes. Igualmente, otras iglesias como de **San Miguel**, la de **San Juan Bautista**, y conventos como **San Pablo** cuentan con gran interés.

En cuanto a los monumentos civiles, a lo largo de la **Calle Mayor** y alrededores se desarrollan arquitecturas de gran belleza, muchas proyectadas por Jerónimo Arroyo (**Colegio de Villandrando**, **Palacio de la Diputación**). Destaca también la **Plaza Mayor** y el **Ayuntamiento**, el **Mercado de Abastos** o el **Teatro Principal**.

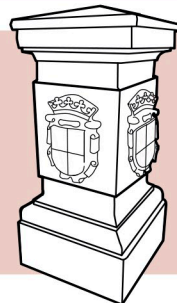

Hay que recalcar que la **Calle Mayor Principal** de Palencia, es sin duda el espacio urbano más importante de la ciudad, donde gastronomía, comercio y vida pública concurren estableciendo la identidad urbana de la misma.

Rutas de la Luz

RECORRIDOS A PIE POR LA PALENCIA MONUMENTAL

Las Rutas de la luz proponen a los turistas un paseo nocturno por la ciudad desde un punto de vista diferente. Son un viaje por diversas épocas y lugares de Palencia en el que sus pobladores originales nos cuentan su modo de vida y nos acercan a los monumentos de la ciudad especialmente iluminados para la ocasión.

Sólo durante la época estival (Julio a Septiembre)
Información y reservas, en la Oficina de Turismo
C/ Mayor 31, Teléfono 979 70 65 23

- RUTA PALENCIA, HISTÓRICA Y MODERNISTA**
Se inicia con un recorrido por la historia de la ciudad a través de una visita al Museo Diocesano. Descubre la riqueza patrimonial e intelectual de la Palencia del siglo XIX y principios del XX.
- RUTA DE LUZ Y SABOR**
Realizada en colaboración con las Asociaciones de Hostelería, esta ruta auna de forma lúdica cultura y turismo con oferta gastronómica, de ocio y copas.
- RUTA VICTORIO MACHO**
Nos revela la admirable obra escultórica de nuestro insigne artista en un escenario tan particular como el propio Cerro del Otero, donde se encuentra el Centro de Interpretación de Victorio Macho y la ermita donde descansan sus restos.
- RUTA PALENCIA, SUS MONUMENTOS Y PERSONAJES**
Se trata de un recorrido por los monumentos más emblemáticos de la ciudad y nos permite conocer más en profundidad los personajes históricos y curiosidades de Palencia.
- RUTA CON LUZ DE CUENTO**
Esta ruta está pensada para el disfrute de los más pequeños, para que mediante cuentos y juegos conozcan la riqueza artística e histórica de la ciudad.

gastro

Palencia capital, disfruta de la rica gastronomía del entorno de Tierra de Campos, destacando especialmente, la **menestra palentina** y el **pisto**, elaborados a través de una gran variedad de productos de la huerta palentina, así como la **sopa castellana**, confeccionada principalmente a partir de rebanadas de pan de hogaza, huevo, jamón y tocino.

Entre los productos de la caza, despiertan los **pichones** de Tierra de Campos, y entre los de nuestra ganadería, el afamado **lechazo churro** y las **chuletillas**, son los platos más mercedamente exitosos de nuestra tierra.

Otros platos distinguidos de nuestra gastronomía son las **cecinas de Villaramiel**, **morcillas** y **sopas de chichurro**, los **caracoles** (típico de las festividades de Santo Toribio y San Marcos), y los **cangrejos** guisados. Así como una gran variedad de postres y dulces artesanales.

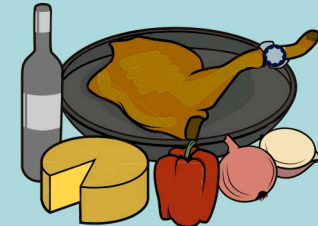

fiestas

1 de ENERO: BAUTIZO DEL NIÑO.

17 de ENERO: SAN ANTÓN

2 de FEBRERO: LA VIRGEN DE LA CALLE o LAS CANDELAS

FIESTAS DE CARNAVAL

SEMANA SANTA

ROMERÍA DE SANTO TORIBIO

25 de ABRIL: SAN MARCOS

15 de MAYO: SAN ISIDRO

FERIA CHICA

CORPUS CHRISTI

24 de JUNIO: SAN JUAN

2 de SEPTIEMBRE: SAN ANTOLÍN

- F. DE INTERÉS TURÍSTICO REGIONAL
- F. DE INTERÉS TURÍSTICO NACIONAL
- F. DE INTERÉS TURÍSTICO INTERNACIONAL



compras

Palencia es una ciudad a escala humana en la que es posible disfrutar todos sus atractivos de forma simultánea.

En el entorno histórico-artístico enmarcado por la Catedral, la Plaza Mayor y el Salón se ubican las calles que están llenas de comercios, donde sus escaparates muestran lo mejor de cada temporada, de ahí que en tus jornadas de compras no sólo disfrutarás de las mismas, sino de la propia ciudad, lo que convierte a Palencia en un gran centro comercial abierto.

A lo largo del año, se desarrollan múltiples actividades enfocadas a la dinamización del comercio, como la **"Showpping Night"** en Junio y Octubre, el **"BlackFriday"** en Noviembre y la celebración de **"Un Día entre 10.000 euros"** en Diciembre, entre otras.



INSTITUCIONES	TURISMO	TRANSPORTE
Ayuntamiento Calle Mayor Principal, 7 · 979 718 125 www.aytopalencia.es	Concejalía de Cultura, Turismo y Fiestas Calle Mayor Principal, 7 · 979 718 197 www.aytopalencia.es turismo@aytopalencia.es	RENFE Parque Jardiniillos · 902 240 202
Diputación Provincial Calle Burgos, 1 · 979 715 100 www.diputaciondepalencia.es	Oficina de Turismo de Palencia Calle Mayor Principal, 31 · 979 706 523 www.palenciaoturismo.es turismo@diputaciondepalencia.es www.turismocastillayleon.com oficinadeturismodepalencia@jcy.es	Estación de Autobuses Parque Jardiniillos · 979 743 222
Junta de Castilla y León Av/ Casado del Alisal · 979 715 500 www.jcyl.es		Aeropuerto de Valladolid 983 415 500
		TeleTaxi 979 724 040
		Radio Taxi 979 720 016

MUSEOS	Fundación Díaz Caneja	Museo de Palencia
C. I. Victorio Macho Alto del Cerro del Cristo del Otero 979 718 197	Calle Lope de Vega, 2 979 747 392	Plaza del Córdón, 1 979 752 328
Museo del Agua Av/ de la Dársena s/n. 979 718 197	Museo Catedralicio Plaza de la Inmaculada 979 701 447	
Punto Románico Parque Huerta de Guadán 979 718 197	Museo Diocesano Calle Mayor Antigua, 22 979 706 913	

APARCAMIENTOS	TELÉFONOS DE INTERÉS	Urgencias · 112
Centro Ciudad Calle Juan Ramón Jiménez Plaza de los Juzgados Plaza Ponce de León Estación de Tren	Policía Local · 092 Policía Nacional · 091 Bomberos · 080 Protección Civil · 979 165 555 Guardia Civil · 062 Correos Plaza de León, 4 · 979 722 000	Hospital San Telmo Av/ San Telmo · 979 728 200
Museo del Agua Dársena del Canal		Hospital Río Carrión Av/ Donantes de Sangre · 979 167 000
Parque Isla Dos Aguas Autocaravanas (gratuito)		Hospital Recoletas Av/ Simón Nieto, 31 · 979 700 813 Cruz Roja · 979 222 222

ALOJAMIENTOS	HR** Don Rodrigo	HRS* Bécarea
H**** AC Hotel Palencia Av/ Cuba, 25 · 979 165 701 www.ac-hotels.com	C/ Los Gatos, 1 · 979 700 937 www.hotelesuco.com	C/ Cardenal Almaraz 1 · 979 752 413
H**** Eurostars Diana Palace Av/ Santander, 12 · 979 018 050 www.eurostarsdianapalace.com	HR** Monclús C/ Menéndez Pelayo, 4 · 979 744 490 www.hotelmonclus.com	HRS* Serpol C/ Vizcaya, 1 · 979 713 088
H**** Sercotel Rey Sancho Av/ Ponce de León · 979 725 300 www.reysancho.com	HR** Alda Centro Palencia C/ Eduardo Dato, 2 · 979 742 750 www.aldacentropalencia.es	HRS* Tres de Noviembre C/ Mancebador, 18 · 979 703 042
HR*** Castilla Vieja Av/ Casado del Alisal, 26 · 979 725 300 www.hotelesuco.com	HR* Alda Backpackers C/ Mujer Palentina, 5 · 979 109 227	P- Los Ángeles C/ Estrada, 12 · 979 726 644
H**** Palacio de Congresos C/ Clara Campoamor, 13 · 979 100 762 www.hotelpalaciocongresos.com		P- El Toledo Av/ San Telmo, 11 · 979 725 896
HR** Colón 27 Calle Colón, 27 · 979 740 720 www.hotelcolon27.com		P- Serafin C/ Federico Mayo, 22 · 979 748 906
		Residencia Alberque "Diego Martínez" Padres Barnabitas Camino de la Miranda, 32 · 979 744 720

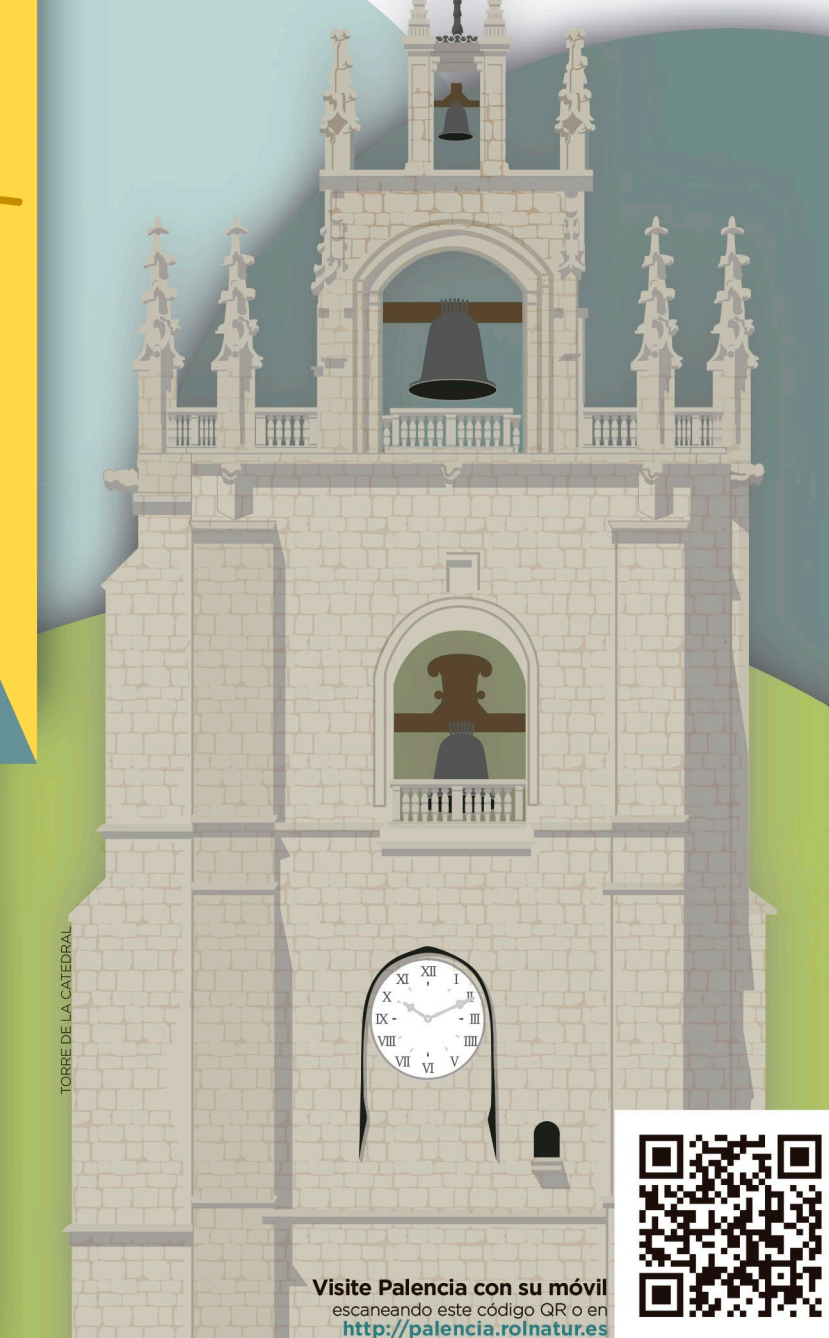

Visite Palencia con su móvil
escaneando este código QR o en
<http://palencia.rolnatur.es>